

PLANTA
Sem Escala

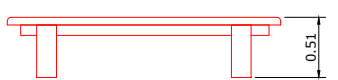

VISTA FRONTAL
Sem Escala



VISTA LATERAL
Sem Escala

DETALHES DO BANCO
Sem escala

- Alvenaria existente - e = vários
- Alvenaria a construir - e = 0,20 m, exceto onde indicado.
- Dry wall - e = 0,10 m
- Alvenaria a demolir
- Gradil existente - h = 1,85 m
- Gradil a retirar - h = 1,85 m
- Gradil a construir - h = 1,85 m



Prefeitura Municipal de Itápolis Secretaria Municipal de Obras

Av. Florêncio Terra, 399 - Centro - Itápolis (SP) Tel: (16) 3263-8000
CNPJ: 49.979.255/0001-37 E-mail: secretariaplanejamento@itapolis.sp.gov.br

Título : PROJETO REFORMA/AMPLIAÇÃO - CENTRO ESPECIALIZADO EM ODONTOLOGIA - CEO		
Objeto : - Planta baixa		
Proprietário : PREFEITURA MUNICIPAL DE ITÁPOLIS - ESTADO DE SÃO PAULO		
Endereço : AV. PRESIDENTE VALENTIM GENTIL, Nº 335 - CENTRO		
Escala : INDICADA	Data : FEV/2026	ART : -----
PREFEITURA MUNICIPAL DE ITÁPOLIS Secretaria Municipal de Planejamento Depto. de Aprovação de Projetos - Setor de Cadastro Municipal PROJETO APROVADO Conforme Lei de Zoneamento e Uso e Ocupação do Solo e Código de Obras. Itápolis -SP, de de 201 N.º do Processo: de de 201 <small>A aprovação deste não dá direito de ocupar o imóvel sem estar de posse do Termo de Habite-se (VCD)</small>		Convenções: Proprietário Prefeitura Municipal de Itápolis Vladimir do Carmo Regiane Secretária Municipal de Saúde Rafaela Amanda Revoredo Assessor Adjunto de Obras Fábio Palanque Arquiteta Sueli Cristina Michieletto Emanuelle Vicentim CAU nº A23042-1
CROQUI DE LOCALIZAÇÃO 		QUADRO DE ÁREAS
Desenhista : Luciana Leal / Adriana Mangili		Folha : 01 / 10 Tamanho : FOLHA A2

PLANTA BAIXA
ESC - 1:100

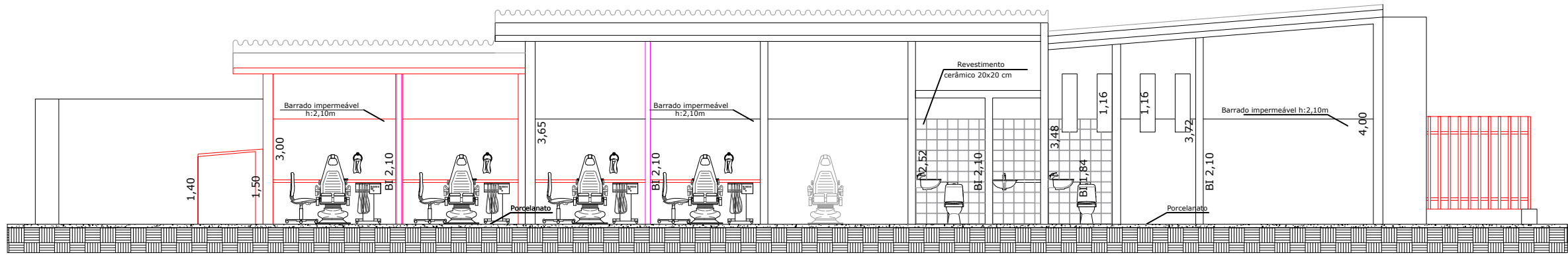

Corte C-C

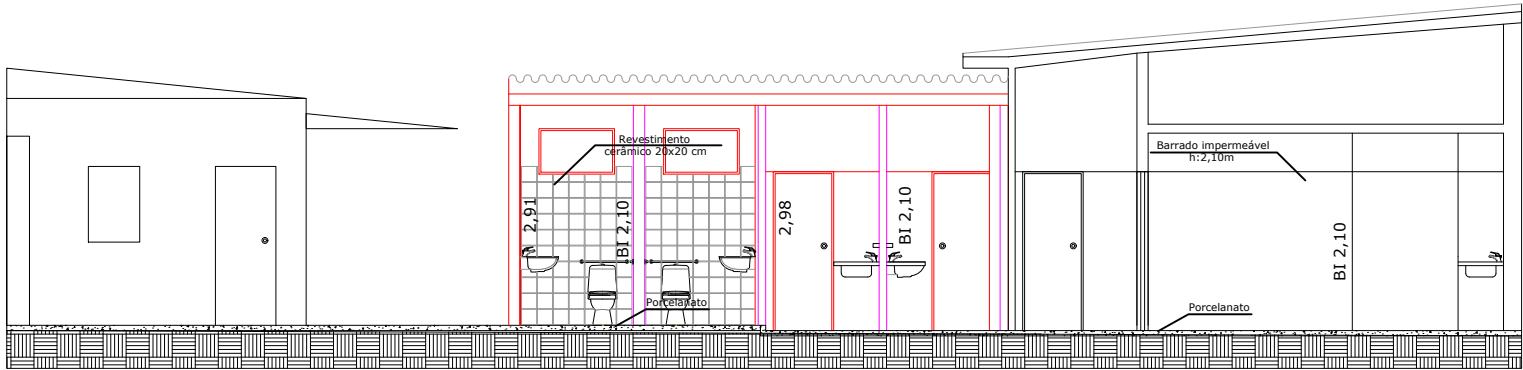

Corte D-D

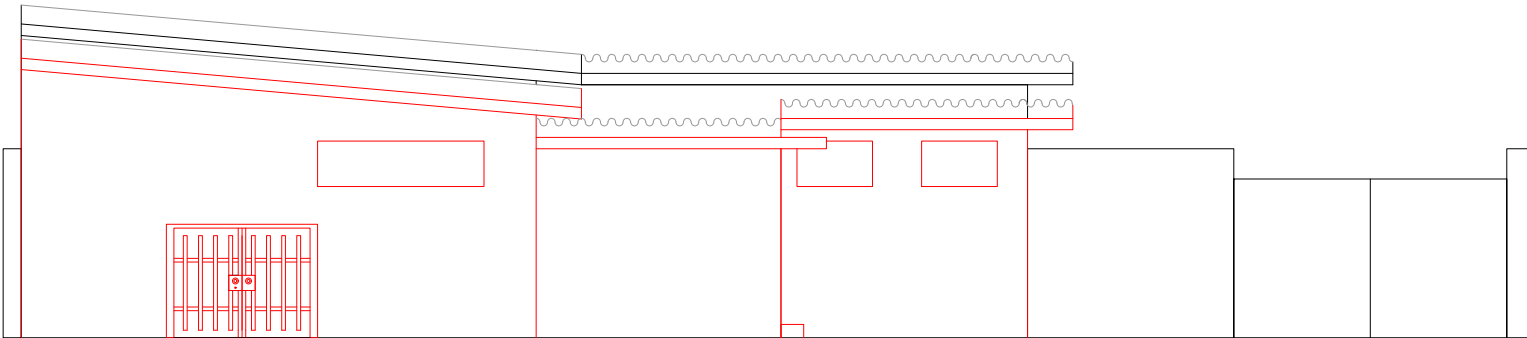

Vista A

CORTES E VISTAS
ESC - 1:100



Prefeitura Municipal de Itápolis
Secretaria Municipal de Obras

Av. Florêncio Terra, 399 - Centro - Itápolis (SP) Tel: (16) 3263-8000
CNPJ: 49.979.255/0001-37 E-mail: secretariaplanejamento@itapolis.sp.gov.br

Título : PROJETO REFORMA/AMPLIAÇÃO - CENTRO ESPECIALIZADO EM ODONTOLOGIA - CEO		
Objeto : - Cortes - Vistas		
Proprietário : PREFEITURA MUNICIPAL DE ITÁPOLIS - ESTADO DE SÃO PAULO		
Endereço : AV. PRESIDENTE VALENTIM GENTIL, Nº 335 - CENTRO		
Escala : INDICADA	Data : FEV/2026	ART : -----
<p>PREFEITURA MUNICIPAL DE ITÁPOLIS</p> <p>Secretaria Municipal de Planejamento</p> <p>Depto. de Aprovação de Projetos - Setor de Cadastro Municipal</p> <p>PROJETO APROVADO</p> <p>Conforme Lei de Zoneamento e Uso e Ocupação do Solo e Código de Obras, Itápolis -SP, de de 201</p> <p>N.º do Processo: de de 201</p> <p>A aprovação deste não dá direito de ocupar o imóvel sem estar de posse do Termo de Habite-se (CVCO)</p>		Convenções:
<p>Proprietário</p> <p>Prefeitura Municipal de Itápolis</p> <p>Vladimir do Carmo Regiane</p> <p>Secretária Municipal de Saúde</p> <p>Rafaela Amanda Revoredo</p> <p>Assessor Adjunto de Obras</p> <p>Fábio Palanque</p> <p>Arquiteta Sueli Cristina Michieletto Emanuele Vicentim</p> <p>CAU n° A23042-1</p>		
<p>CROQUI DE LOCALIZAÇÃO</p>		<p>QUADRO DE ÁREAS</p>

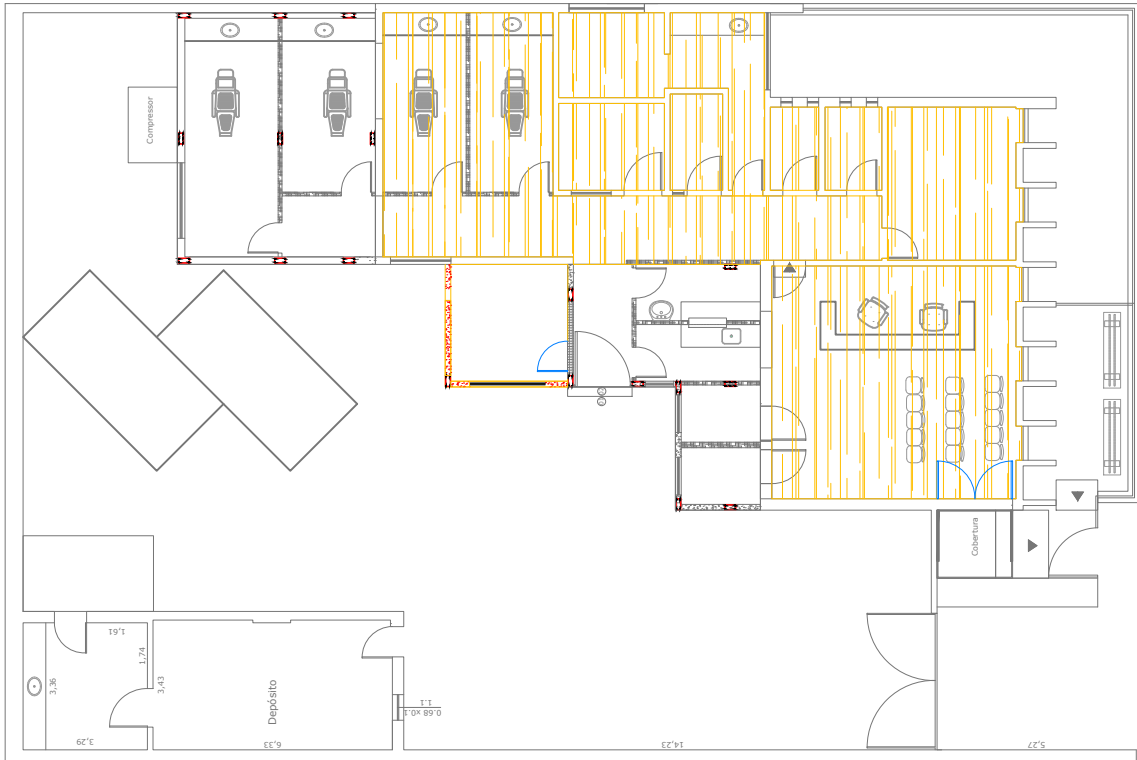

Contra piso a demolir

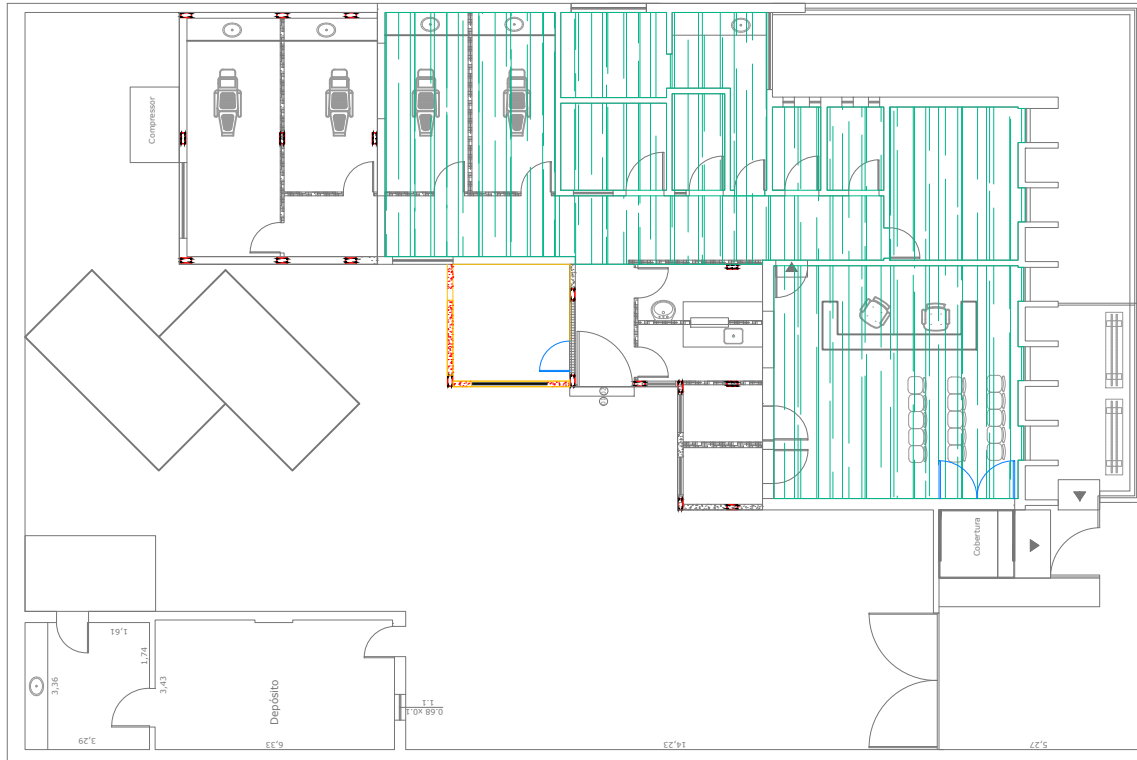

Piso vinílico a demolir



Piso Ceramico

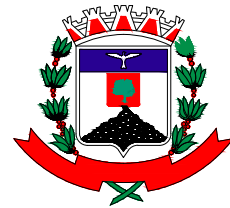

Prefeitura Municipal de Itápolis
Secretaria Municipal de Obras

Av. Florêncio Terra, 399 - Centro - Itápolis (SP) Tel: (16) 3263-8000
CNPJ: 49.979.255/0001-37 E-mail: secretariaplanejamento@itapolis.sp.gov.br

Título : PROJETO REFORMA/AMPLIAÇÃO - CENTRO ESPECIALIZADO EM ODONTOLOGIA - CEO

Objeto :
- Áreas de Contra piso a demolir;
- Áreas de piso cerâmico;
- Áreas de piso vinílico a demolir.

Proprietário : PREFEITURA MUNICIPAL DE ITÁPOLIS - ESTADO DE SÃO PAULO

Endereço : AV. PRESIDENTE VALENTIM GENTIL, Nº 335 - CENTRO

Escala : INDICADA Data : FEV/2026 ART : -----

PREFEITURA MUNICIPAL DE
ITÁPOLIS
Secretaria Municipal de Planejamento
Depto. de Aprovação de Projetos - Setor
de Cadastro Municipal

PROJETO APROVADO

Conforme Lei de Zoneamento e Uso e Ocupação do Solo
e Código de Obras.
Itápolis -SP, de de
201

N.º do Processo:
de de 201

A aprovação deste não dá direito de ocupar o imóvel sem estar de posse do Termo
de Habite-se (CVCO)

Convenções:

Proprietário
Prefeitura Municipal de Itápolis
Viadimir do Carmo Regiane

Secretária Municipal de Saúde
Rafaela Amanda Revoredo

Assessor Adjunto de Obras
Fábio Palanque

Arquiteta Sueli Cristina Michieletto Emanuelle Vicentim
CAU nº A23042-1



QUADRO DE ÁREAS

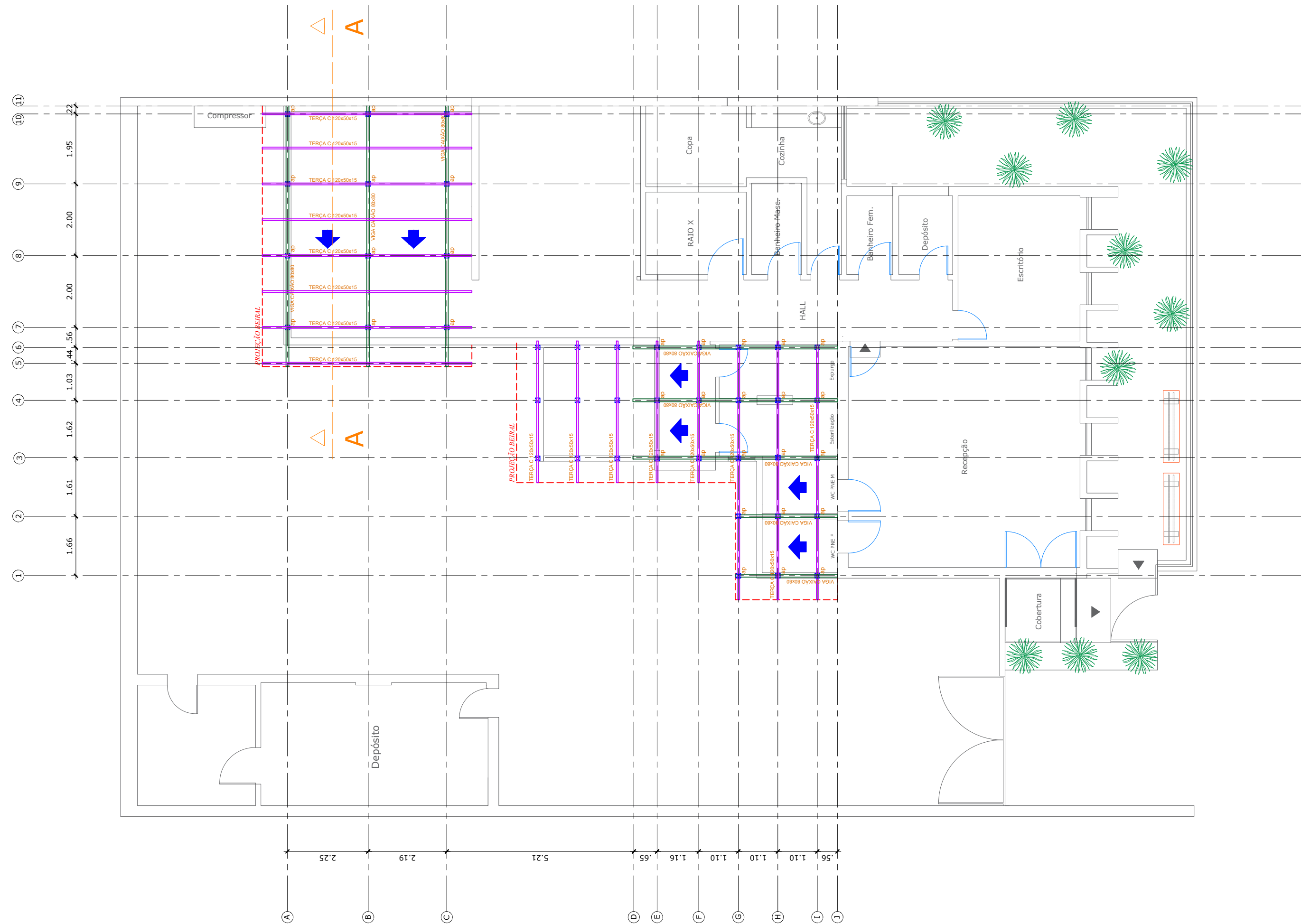

LOCAÇÃO DAS PILARES / VIGAS SUPERIORES / LAJE
ESC - 1:100

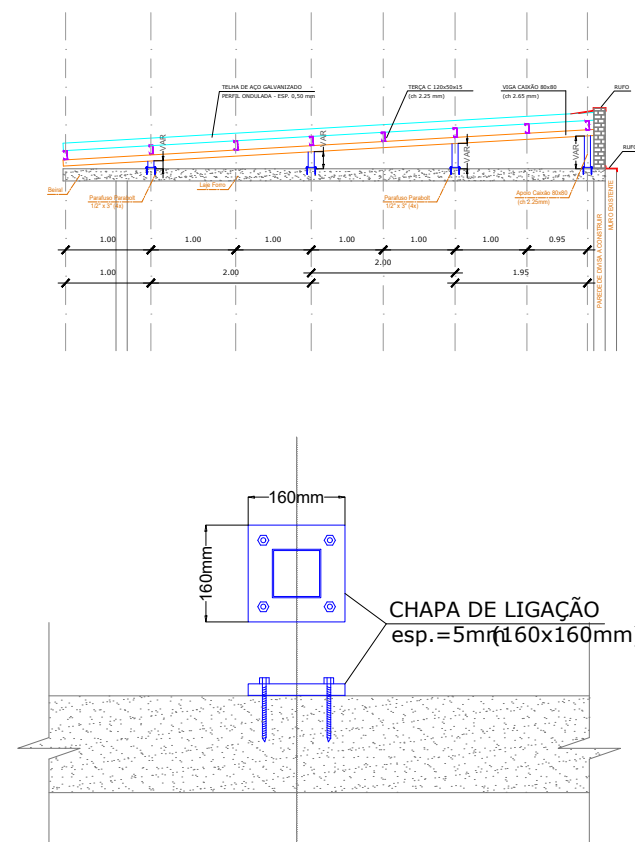
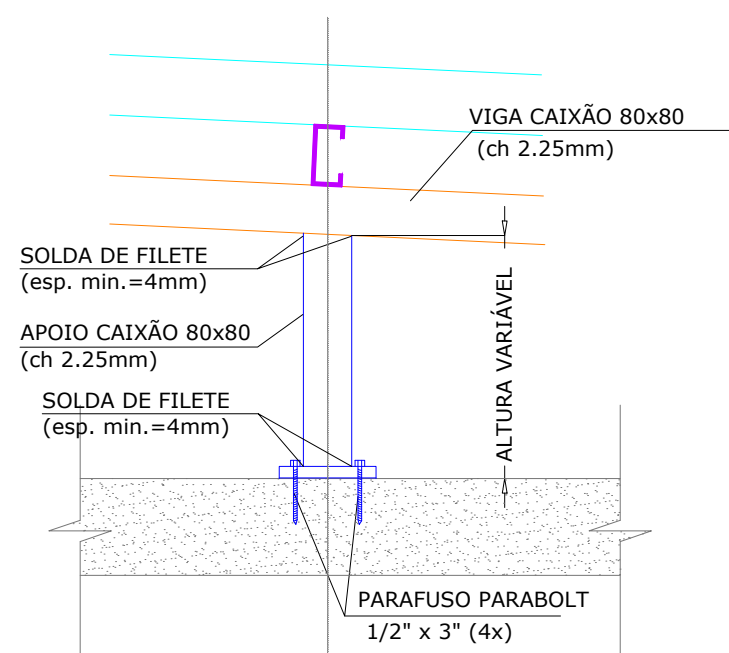
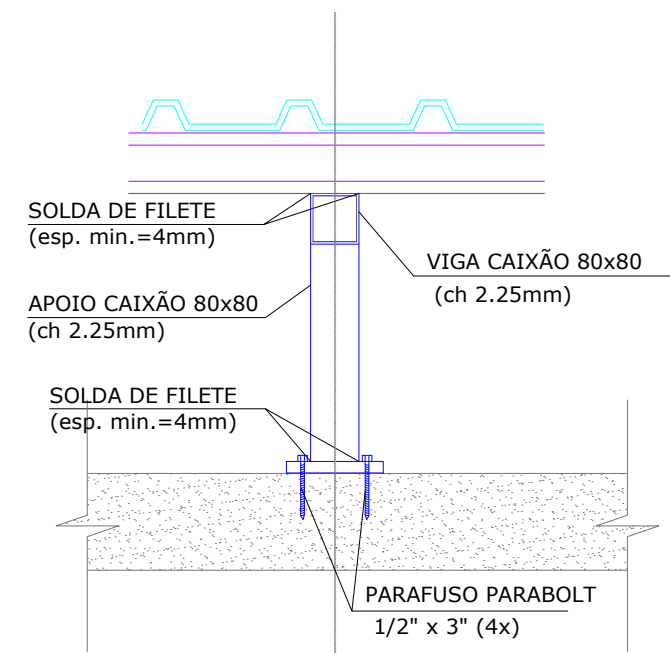

Terça C 120x50x15
(ch 2.25mm)



Prefeitura Municipal de Itápolis Secretaria Municipal de Obras

Av. Florêncio Terra, 399 - Centro - Itápolis (SP) Tel: (16) 3263-8000
CNPJ: 49.979.255/0001-37 E-mail: secretariaplanejamento@itapolis.sp.gov.br

Título : PROJETO REFORMA/AMPLIAÇÃO - CENTRO ESPECIALIZADO EM ODONTOLOGIA - CEO

Objeto : Projeto DE COBERTURA
- DETALHES

Proprietário : PREFEITURA MUNICIPAL DE ITÁPOLIS - ESTADO DE SÃO PAULO

Endereço : AV. PRESIDENTE VALENTIM GENTIL, Nº 335 - CENTRO

Escala : INDICADA Data : FEV/2026 ART : -----

PREFEITURA MUNICIPAL DE
ITÁPOLIS
Secretaria Municipal de Planejamento
Depto. de Aprovação de Projetos - Setor
de Cadastro Municipal

PROJETO APROVADO

Conforme Lei de Zoneamento e Uso e Ocupação do Solo
e Código de Obras.
Itápolis - SP, de de
201

N.º do Processo:
de de 201

A aprovação deste não dá direito de ocupar o imóvel sem estar de posse do Termo
de Habite-se (CVCO)

Convenções:

Proprietário
Prefeitura Municipal de Itápolis
Vladimir do Carmo Regiane

Secretária Municipal de Saúde
Rafaela Amanda Revoredo

Assessor Adjunto de Obras
Fábio Palanque

Arquiteta Sueli Cristina Michieletto Emanuelle Vicentim
CAU nº A23042-1

CROQUI DE LOCALIZAÇÃO



QUADRO DE ÁREAS

Detalhamento dos Apoios - (ap - 12x)



Sem Escala

25

4 Ø 10,0mm
C=3.50 m

12 Ø 5,0mm c/14
C=0.55 m

11

11

0.60

PROFUNDIDADE
P = 6.00 m

COTA DE ARRASAMENTO
DA VIGA BALDRAME / BLOCO

X - 0.60 COTA DE ARRASAMENTO
DO BLOCO

ARMADURA DA ESCADA

Sem Escala

70

20

30

25

15

ARMADURA DE ARRANQUE DAS AMARRAÇÕES IND.

\varnothing 10,0mm

C = 1,08m

2 \varnothing 10,0mm CORRIDOS

2 \varnothing 10,0mm CORRIDOS

\varnothing 5,0mm

C/ 14 C=0,90m

[illegible]

Tamanho :

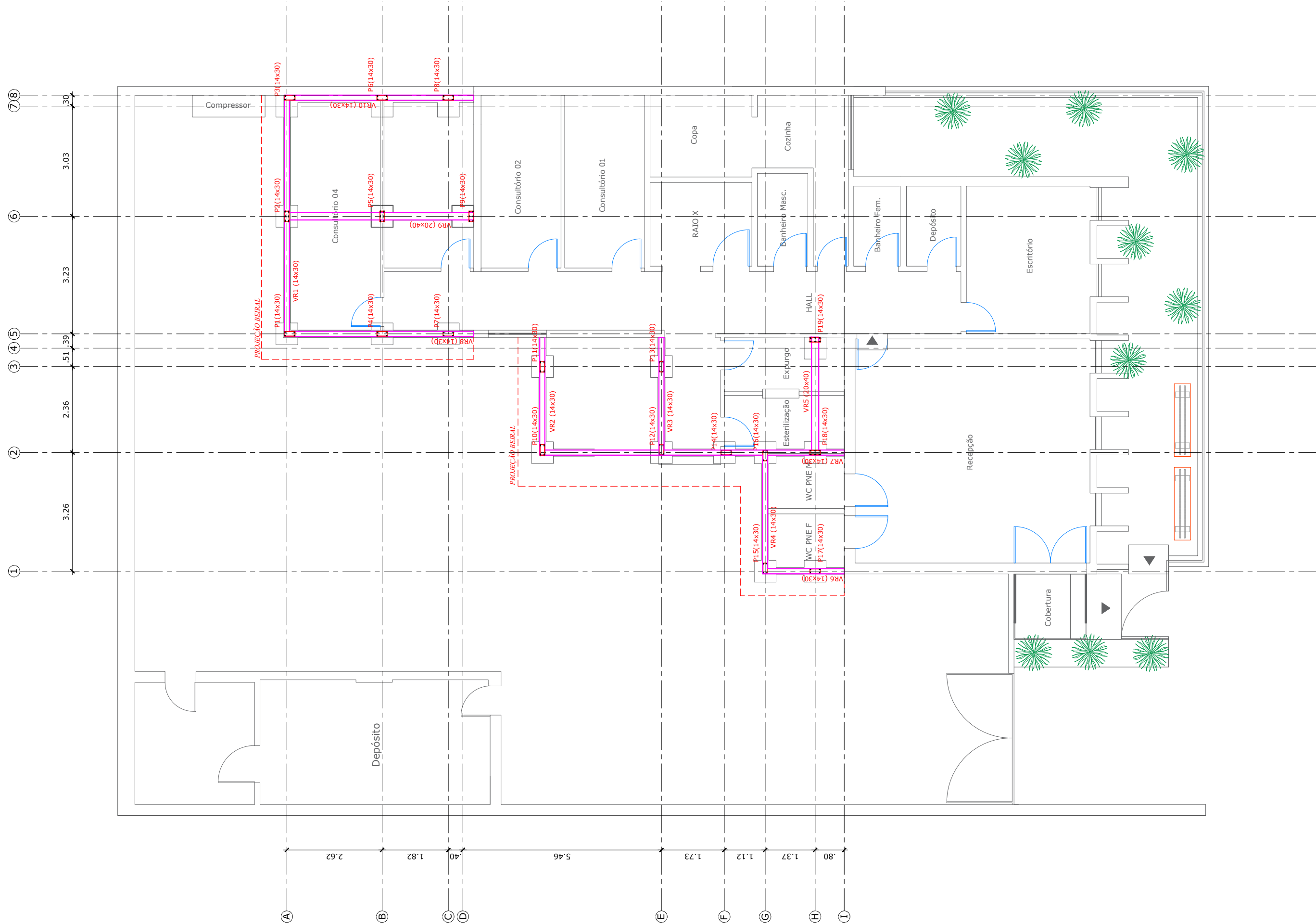

LOCAÇÃO DAS PILARES / VIGAS SUPERIORES / LAJE
ESC - 1:100

PILARES 14x30
P1/P2/P3/P4/P5/P7/P8/P9
P10/P11/P12/P13/P14/P16/P17

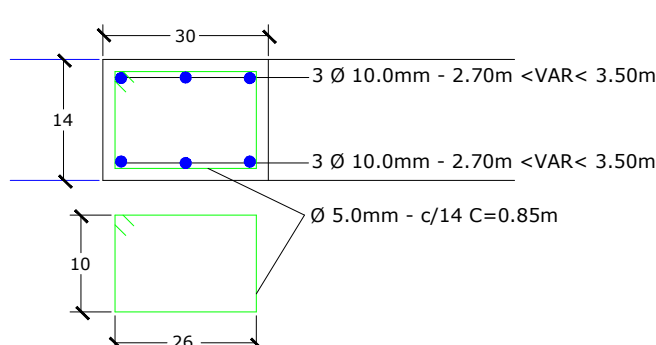
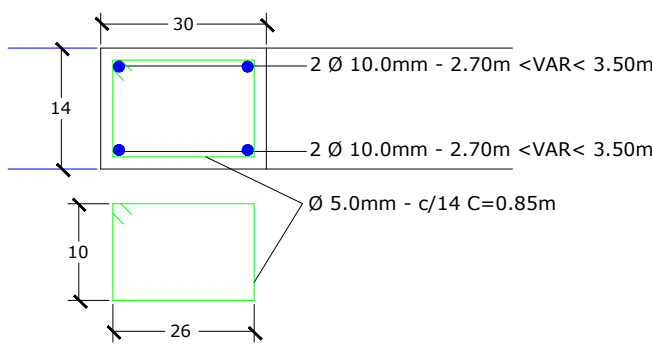

VIGAS SUPERIORES RESPALDO - 14x30
NO RESPALDO DAS PAREDES - ENTRE OS DEMAIS PILARES

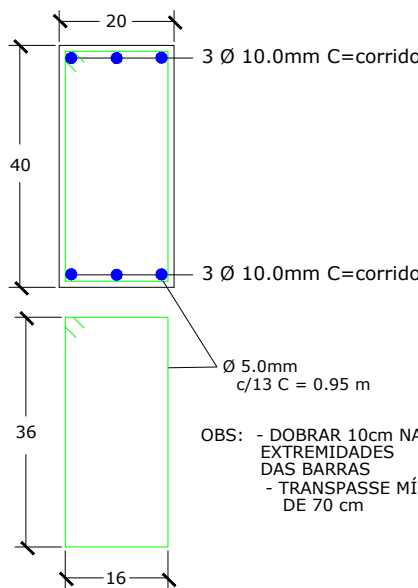
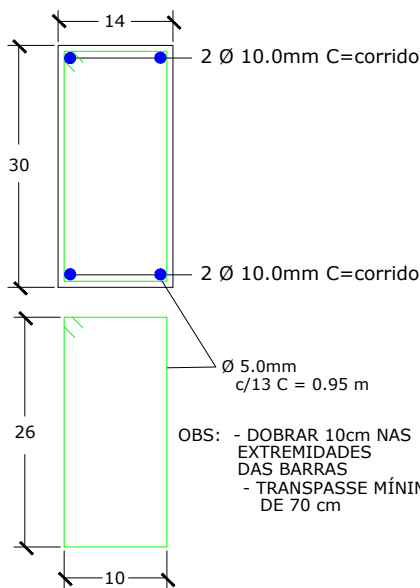

Prefeitura Municipal de Itápolis
Secretaria Municipal de Obras

Av. Florêncio Terra, 399 - Centro - Itápolis (SP) Tel: (16) 3263-8000
CNPJ: 49.979.255/0001-37 E-mail: secretariaplanejamento@itapolis.sp.gov.br

Título : PROJETO REFORMA/AMPLIAÇÃO - CENTRO ESPECIALIZADO EM ODONTOLOGIA - CEO

Objeto : Projeto estrutural
- LOCAÇÃO PILARES
- VIGAS DE RESPALDO
- DETALHES

Proprietário : PREFEITURA MUNICIPAL DE ITÁPOLIS - ESTADO DE SÃO PAULO

Endereço : AV. PRESIDENTE VALENTIM GENTIL, Nº 335 - CENTRO

Escala : INDICADA Data : FEV/2026 ART : -----

PREFEITURA MUNICIPAL DE
ITÁPOLIS
Secretaria Municipal de Planejamento
Depto. de Aprovação de Projetos - Setor
de Cadastro Municipal

PROJETO APROVADO

Conforme Lei de Zoneamento e Uso e Ocupação do Solo
e Código de Obras.
Itápolis - SP, de de
201

N.º do Processo:
de de 201

A aprovação deste não dá direito de ocupar o imóvel sem estar de posse do Termo
de Habite-se (CVCO)

Convenções:

Proprietário
Prefeitura Municipal de Itápolis
Viadimir do Carmo Regiane

Secretária Municipal de Saúde
Rafaela Amanda Revoredo

Assessor Adjunto de Obras
Fábio Palanque

Arquiteta Sueli Cristina Michieletto Emanuelle Vicentim
CAU nº A23042-1

CROQUI DE LOCALIZAÇÃO



QUADRO DE ÁREAS

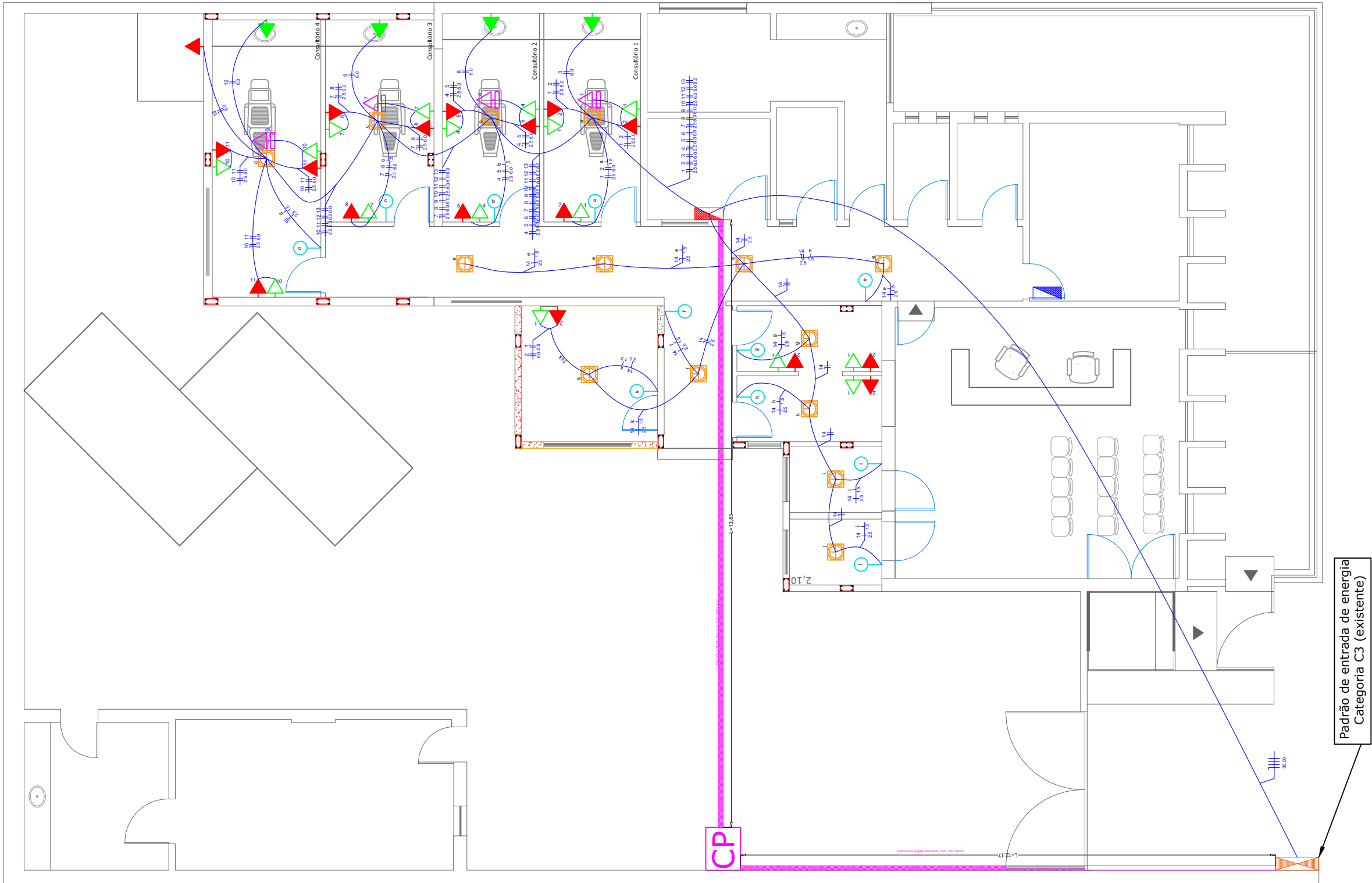

Padrão de entrada de energia
Categoria C3 (existente)

PROJETO DE ELETRICA
ESC - 1:100

Quadro de Distribuição Secundário

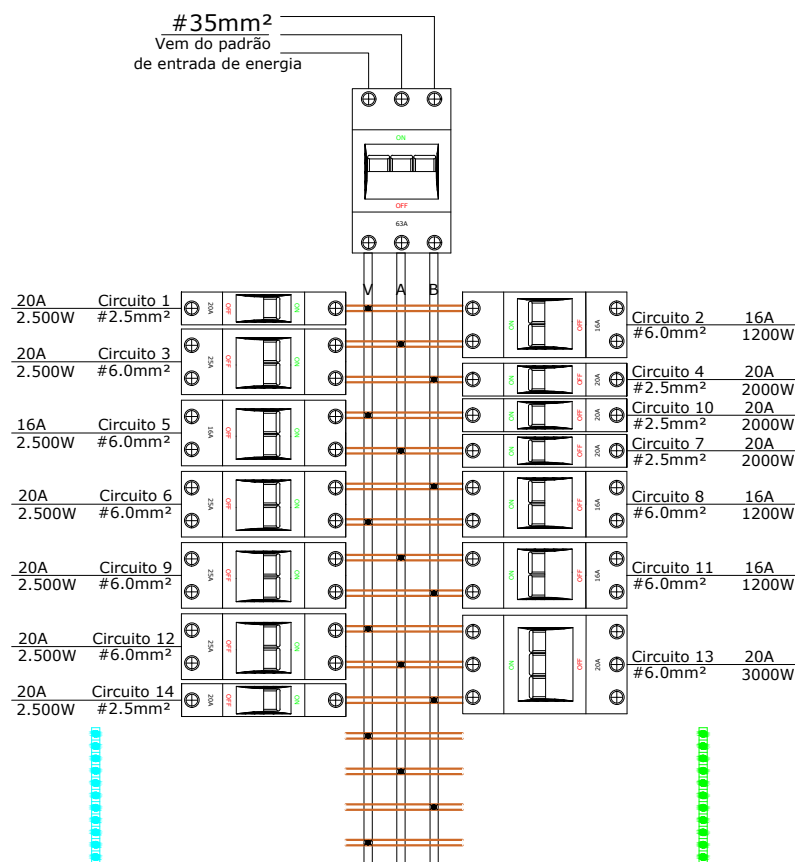

- Circuito 01: Consultório 1 - Tomadas 127V
- Circuito 02: Consultório 1 - Ar condicionado
- Circuito 03: Consultório 1 - Tomadas 220V
- Circuito 04: Consultório 2 - Tomadas 127V
- Circuito 05: Consultório 2 - Ar condicionado
- Circuito 06: Consultório 2 - Tomadas 220V
- Circuito 07: Consultório 3 - Tomadas 127V
- Circuito 08: Consultório 3 - Ar condicionado
- Circuito 09: Consultório 3 - Tomadas 220V
- Circuito 10: Consultório 4 - Tomadas 127V
- Circuito 11: Consultório 4 - Ar condicionado
- Circuito 12: Consultório 4 - Tomadas 220V
- Circuito 13: Alimentação do Compressor
- Circuito 14: WC's - Hall - Esterilização - Expurgo - ADM

LEGENDA

	Padrão de Entrada de Energia Elétrica Categoria C3 (existente)
	Quadro de Distribuição Principal existente (substituir)
	Quadro de Distribuição secundário (a instalar)
	Caixa de passagem 600x600x600mm
	Eletroduto Rígido Roscavel, PVC, DN 50mm
	Tomada de energia comum 2P+T 10A (h=0,30m)
	Tomada de energia comum 2P+T 20A (h=2,40m) 220V
	Tomada de energia comum 2P+T 20A (h=0,30) 220V
	Tomada de energia de piso 2P+T 10A
	Ponto de luz no teto 127V (Plafóiner - bocal e-27)
	Condutor retorno de iluminação no interior do eletroduto
	Condutor Fase no interior do eletroduto
	Condutor Neutro no interior do eletroduto
	Interruptor simples 1 Tecla (h=1,30m)



Prefeitura Municipal de Itápolis
Secretaria Municipal de Obras

Av. Florêncio Terra, 399 - Centro - Itápolis (SP) Tel: (16) 3263-8000
CNPJ: 49.979.255/0001-37 E-mail: secretariaplanejamento@itapolis.sp.gov.br

Título : PROJETO REFORMA/AMPLIAÇÃO - CENTRO ESPECIALIZADO EM ODONTOLOGIA - CEO

Objeto : Projeto Elétrica
- DETALHES

Proprietário : PREFEITURA MUNICIPAL DE ITÁPOLIS - ESTADO DE SÃO PAULO

Endereço : AV. PRESIDENTE VALENTIM GENTIL, Nº 335 - CENTRO

Escala : INDICADA Data : FEV/2026 ART : -----

PREFEITURA MUNICIPAL DE
ITÁPOLIS
Secretaria Municipal de Planejamento
Depto. de Aprovação de Projetos - Setor
de Cadastro Municipal

PROJETO APROVADO

Conforme Lei de Zoneamento e Uso e Ocupação do Solo
e Código de Obras.
Itápolis -SP, de de
201

N.º do Processo:
de de 201

A aprovação deste não dá direito de ocupar o imóvel sem estar de posse do Termo
de Habite-se (CVCO)



Convenções:

Proprietário
Prefeitura Municipal de Itápolis
Viadimir do Carmo Regiane

Secretária Municipal de Saúde
Rafaela Amanda Revoredo

Assessor Adjunto de Obras
Fábio Palanque

Arquiteta Sueli Cristina Michieletto Emanuelle Vicentim
CAU nº A23042-1

QUADRO DE ÁREAS

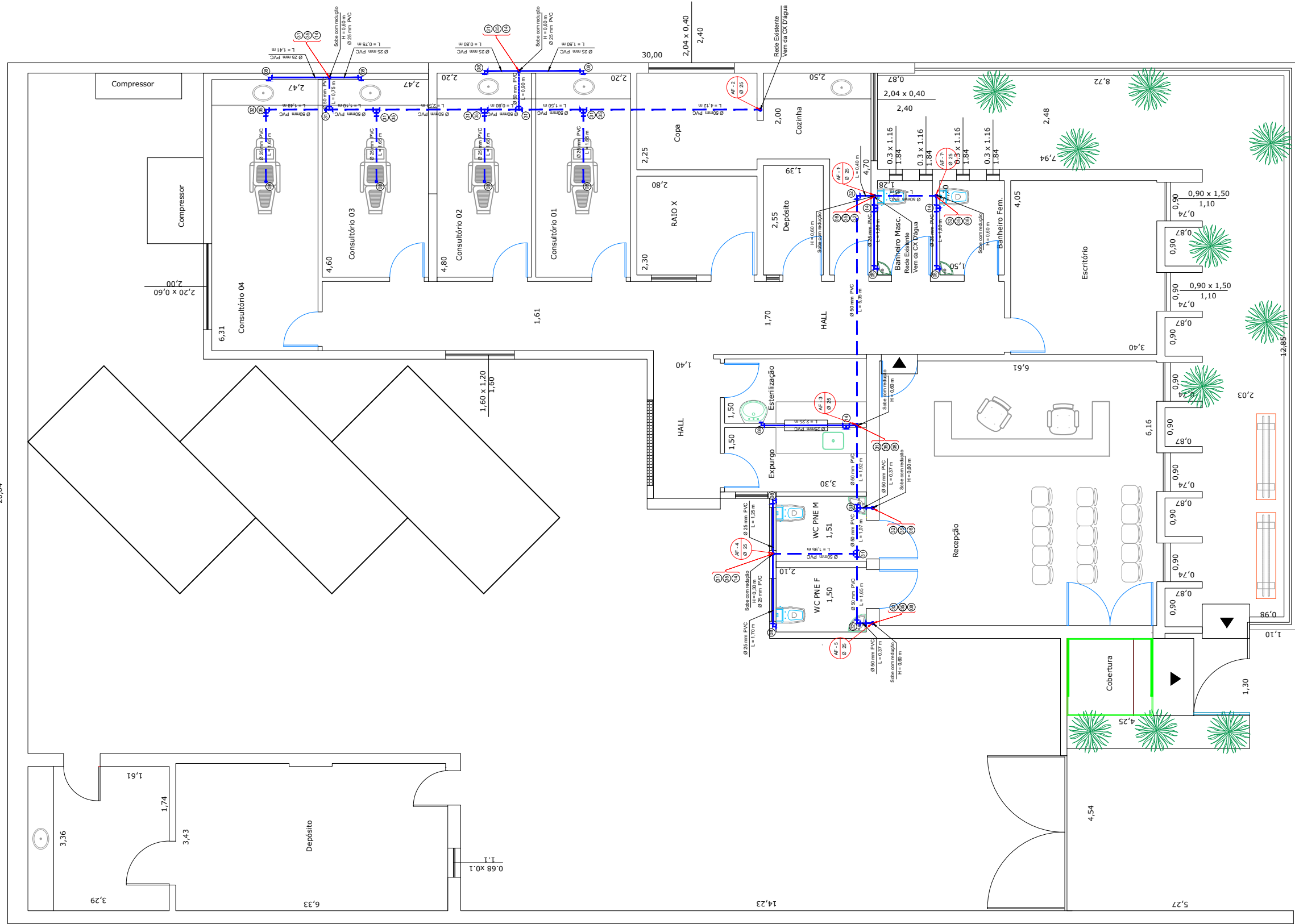

PROJETO DE ÁGUA FRIA
ESC - 1:100

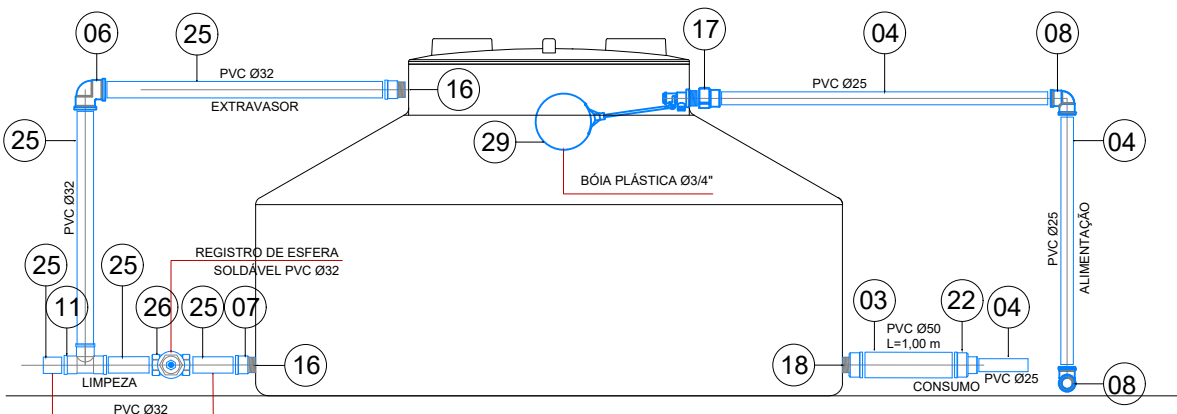

Caixa D'água
Esquema para instalação
Sem Escala

MATERIAIS EMPREGADOS:

- ÁGUA FRIA:
TUBOS E CONEXÕES DE PVC RIGIDO MARROM SOLDÁVEL
- ESGOTO SANITÁRIO:
TUBOS E CONEXÕES DE PVC RIGIDO BRANCO SOLDÁVEL

NOTAS:

- CONFERIR MEDIDAS NA OBRA;
- TODAS AS COTAS SÃO CONSIDERADAS DE PISO E PAREDE ACABADOS;
- OS DIÂMETROS DAS TUBULAÇÕES DE ÁGUA FRIA ESTÃO COTADOS EM PVC SOLDÁVEL;
- USAR SEMPRE QUE POSSÍVEL CURVA DE RAIO LONGO AO INVÉS DE COTOVELOS PARA EVITAR PERDA DE PRESSÃO NO BARRILETE;
- TODAS AS TUBULAÇÕES DE ESGOTO DEVERÃO TER DECLIVIDADE DE 2% PARA TUBOS ATÉ Ø75mm, 1,5% PARA TUBOS DE Ø100mm E 1% PARA TUBOS DE Ø150mm, ONDE NÃO INDICADO;
- TODOS OS LAVATÓRIOS, PIAS E TANQUES SERÃO DOTADOS DE SIFÕES;
- TODOS OS PONTOS DE ALIMENTAÇÃO DE ÁGUA TERÃO CONEXÕES DE ESPERAS METÁLICAS E ROSCÁVEIS;
- H igual a altura em relação ao piso acabado

OBSERVAÇÕES SOBRE A NBR-9050

- AS BACIAS SANITÁRIAS DEVEM ESTAR A UMA ALTURA ENTRE 0,43 M E 0,45 M DO PISO ACABADO, MEDIDAS A PARTIR DA BORDA SUPERIOR, SEM O ASSENTO;
- QUANDO A BACIA TIVER ALTURA INFERIOR À ESTIPULADA ACIMA, DEVE SER AJUSTADA ATRAVÉS DA INSTALAÇÃO DE SÓCULO NA BASE DA BACIA, DEVENDO ACOMPANHAR A PROJEÇÃO DA BASE DA BACIA NÃO ULTRAPASSANDO EM 0,05 M O SEU CONTOURO;
- OS LAVATÓRIOS DEVEM SER SUSPENSOS, SENDO QUE SUA BORDA SUPERIOR DEVE ESTAR A UMA ALTURA DE 0,78 M A 0,80 M DO PISO ACABADO.

LISTA DE ÁGUA FRIA

SIGLA	PEÇA
1	REGISTRO DE GAVETA 3/4" COM ACABAMENTO CROMADO
2	REGISTRO DE PRESSÃO 3/4" COM ACABAMENTO CROMADO
3	TUBO SOLDÁVEL 50mm
4	TUBO SOLDÁVEL 25mm
5	REGISTRO GAVETA BRUTO 3/4" - LIGAÇÃO
6	JOELHO 90° SOLDÁVEL DE 32mm
7	ADAPTADOR SOLDÁVEL CURTO COM BOLSA E ROSCA 32mm X 1"
8	JOELHO 90° SOLDÁVEL DE 25mm
9	JOELHO 45° SOLDÁVEL DE 25mm
10	ADAPTADOR SOLDÁVEL CURTO COM BOLSA E ROSCA 25mm X 3/4"
11	TE SOLDÁVEL 32mm
12	TE DE REDUÇÃO SOLDÁVEL 25 X 20mm
13	TE SOLDÁVEL E COM BUCHA DE LATAO 25mm X 3/4"
14	TE SOLDÁVEL 25mm
15	LIVVA SOLDÁVEL E COM BUCHA DE LATAO 25mmX3/4"
16	ADAPTADOR AUTO-AJUST. SOLDÁVEL COM ANEL PARA CAIXA D'ÁGUA 32mm X 1" COM ROSCA INTERNA - limpeza e extravasor
17	ADAPTADOR AUTO-AJUST. SOLDÁVEL COM ANEL PARA CAIXA D'ÁGUA 25mm X 3/4" COM ROSCA INTERNA - fixação da bóia
18	ADAPTADOR AUTO-AJUST. SOLDÁVEL COM ANEL PARA CAIXA D'ÁGUA 50 X 50mm COM ROSCA INTERNA - consumo
19	JOELHO 90° SOLDÁVEL E COM BUCHA DE LATAO 25mm X 1/2"
20	TE SOLDÁVEL E COM BUCHA DE LATAO 25mm X 1/2"
21	TE DE REDUÇÃO SOLDÁVEL 32 X 25mm
22	BUCHA DE REDUÇÃO CURTA SOLDÁVEL 50 X 25mm
23	BUCHA DE REDUÇÃO CURTA SOLDÁVEL 25 X 20mm
24	ADAPTADOR SOLDÁVEL CURTO COM BOLSA E ROSCA 20mm X 1/2"
25	TUBO SOLDÁVEL 32mm
26	REGISTRO DE ESFERA SOLDÁVEL PVC Ø32
27	LIVVA SOLDÁVEL 25mm
28	REGISTRO DE GAVETA COM ACABAMENTO CROMADO DE 1"
29	TORNEIRA BÓIA PARA CAIXA D'ÁGUA
30	JOELHO 45° SOLDÁVEL DE 50mm
31	TE SOLDÁVEL 50 mm
32	JOELHO 90° SOLDÁVEL DE 50mm
33	JUNÇÃO EM Y 45° DE 50mm
34	JUNÇÃO EM Y 45° DE 25mm
35	BUCHA RED SOLD LGA 50X25MM



Prefeitura Municipal de Itápolis
Secretaria Municipal de Obras

Av. Florêncio Terra, 399 - Centro - Itápolis (SP) Tel: (16) 3263-8000
CNPJ: 49.979.255/0001-37 E-mail: secretariaplanejamento@itapolis.sp.gov.br

Título : PROJETO REFORMA/AMPLIAÇÃO - CENTRO ESPECIALIZADO EM ODONTOLOGIA - CEO

Objeto : Projeto de Água Fria
- DETALHES

Proprietário : PREFEITURA MUNICIPAL DE ITÁPOLIS - ESTADO DE SÃO PAULO

Endereço : AV. PRESIDENTE VALENTIM GENTIL, Nº 335 - CENTRO

Escala : INDICADA Data : FEV/2026 ART : -----

PREFEITURA MUNICIPAL DE
ITÁPOLIS
Secretaria Municipal de Planejamento
Depto. de Aprovação de Projetos - Setor
de Cadastro Municipal

PROJETO APROVADO

Conforme Lei de Zoneamento e Uso e Ocupação do Solo
e Código de Obras.
Itápolis -SP, de de
201

N.º do Processo:
de de 201

A aprovação deste não dá direito de ocupar o imóvel sem estar de posse do Termo
de Habite-se (CVCO)

Convenções:

Proprietário
Prefeitura Municipal de Itápolis
Viadimir do Carmo Regiane

Secretária Municipal de Saúde
Rafaela Amanda Revoredo

Assessor Adjunto de Obras
Fábio Palanque

Arquiteta Sueli Cristina Michieletto Emanuelle Vicentim
CAU nº A23042-1

QUADRO DE ÁREAS

CROQUI DE LOCALIZAÇÃO



Desenhista : Folha : Tamanho :

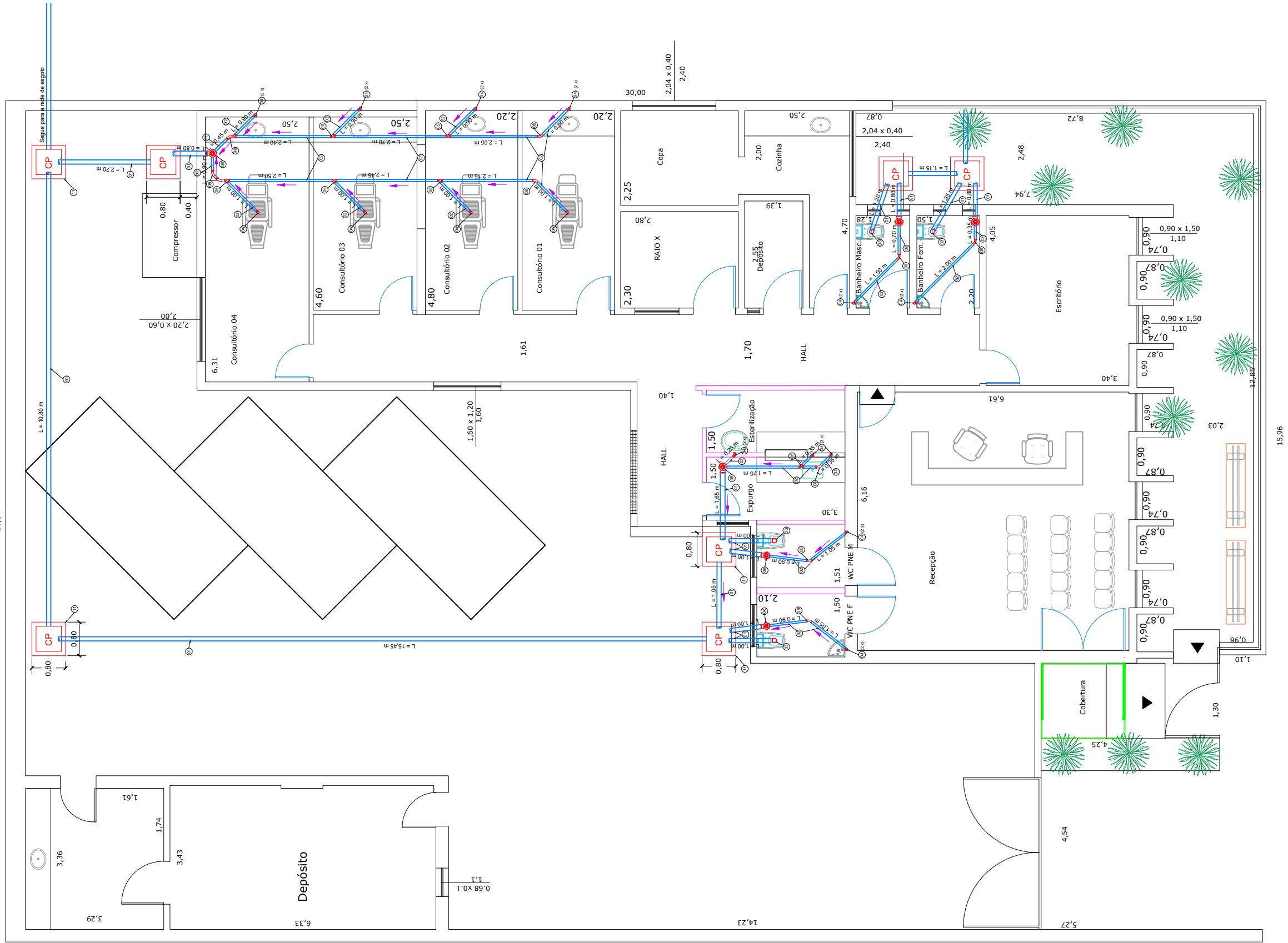

LEGENDA

- Tubo PVC Ø
- CAIXA DE PASSAGEM E INSPEÇÃO DE ESGOTO SANITÁRIO
- INDICAÇÃO DO CONDUTOR/PEÇA DA REDE DE ESGOTO SANITÁRIO



Prefeitura Municipal de Itápolis
Secretaria Municipal de Obras

Av. Florêncio Terra, 399 - Centro - Itápolis (SP) Tel: (16) 3263-8000
CNPJ: 49.979.255/0001-37 E-mail: secretariaplanejamento@itapolis.sp.gov.br

Título : PROJETO REFORMA/AMPLIAÇÃO - CENTRO ESPECIALIZADO EM ODONTOLOGIA - CEO

Objeto : Projeto de Água Servidas
- DETALHES

Proprietário : PREFEITURA MUNICIPAL DE ITÁPOLIS - ESTADO DE SÃO PAULO

Endereço : AV. PRESIDENTE VALENTIM GENTIL, Nº 335 - CENTRO

Escala : INDICADA Data : FEV/2026 ART : -----

PREFEITURA MUNICIPAL DE
ITÁPOLIS
Secretaria Municipal de Planejamento
Depto. de Aprovação de Projetos - Setor
de Cadastro Municipal

PROJETO APROVADO

Conforme Lei de Zoneamento e Uso e Ocupação do Solo
e Código de Obras.
Itápolis -SP, de de 201

N.º do Processo:
de de 201

A aprovação deste não dá direito de ocupar o imóvel sem estar de posse do Termo
de Habite-se (CVCO)

Convenções:

Proprietário
Prefeitura Municipal de Itápolis
Vladimir do Carmo Regiane

Secretária Municipal de Saúde
Rafaela Amanda Revoredo

Assessor Adjunto de Obras
Fábio Palanque

Arquiteta Sueli Cristina Michieletto Emanuelle Vicentim
CAU nº A23042-1

QUADRO DE ÁREAS

CROQUI DE LOCALIZAÇÃO



Desenhista : Folha : Tamanho :

PROJETO DE ÁGUA SERVIDA
ESC - 1:100

LISTA ESGOTO SANITÁRIO

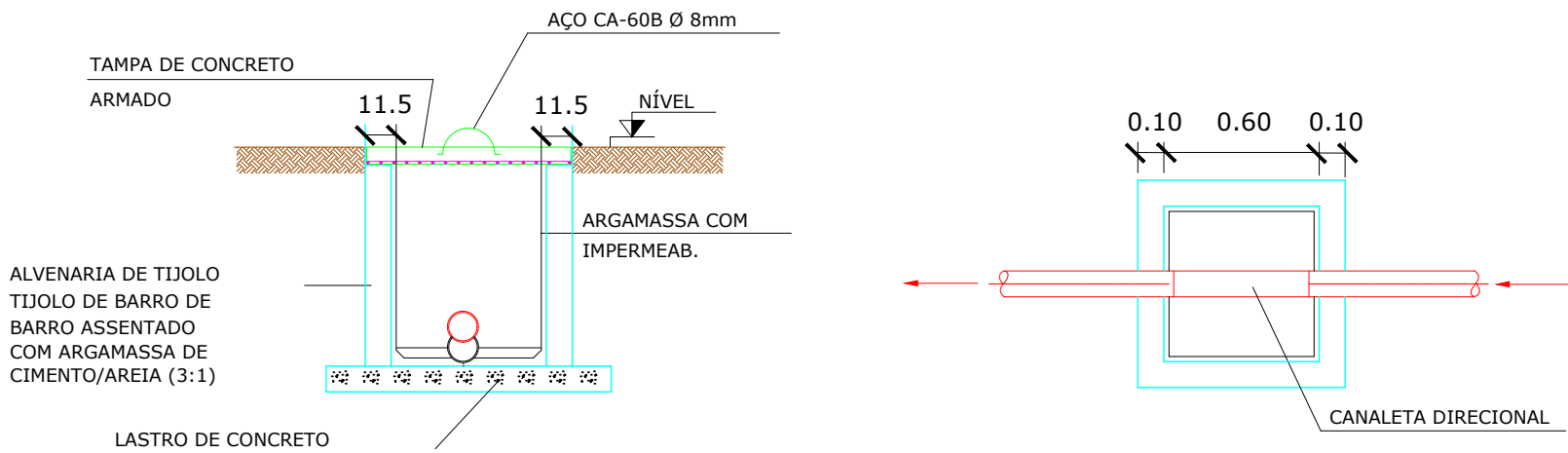
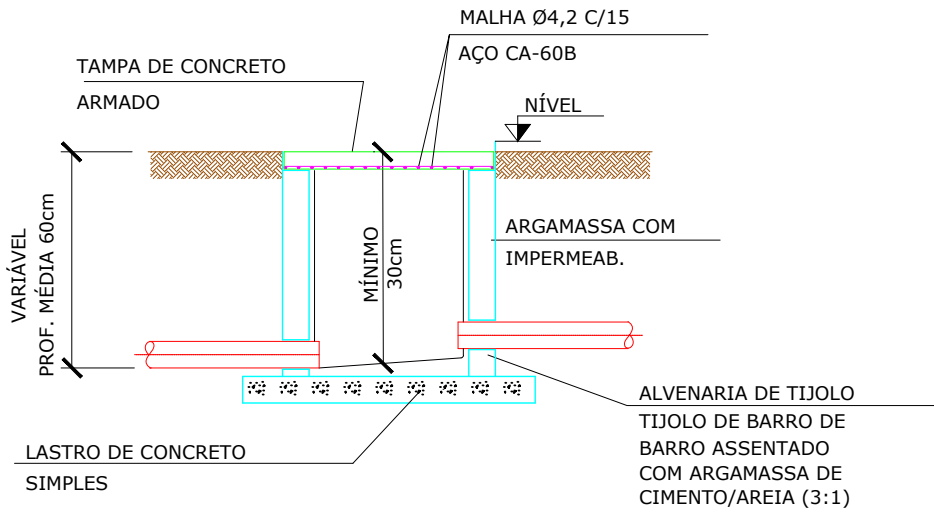

SIGLA	PEÇA
1	TUBO ESGOTO DE PVC SÉRIE NORMAL DN100
2	TUBO ESGOTO DE PVC SÉRIE NORMAL DN 50
3	JOELHO 90° ESGOTO SÉRIE NORMAL DN100
4	JOELHO 90° ESGOTO SÉRIE NORMAL DN50
5	JUNÇÃO SIMPLES DN50
6	CAIXA SIFONADA REDONDA 150x150x50
7	CURVA 45° LONGA DN100
8	CURVA 45° LONGA DN50
9	TÊ SÉRIE NORMAL
10	CAIXA DE GORDURA
11	CAIXA DE PASSAGEM / INSPEÇÃO
12	CURVA 90° LONGA DN 50
13	JUNÇÃO SIMPLES DN100
14	REDUÇÃO EXCÊNTRICA 100X50 mm
15	VÁLVULA DE RETENÇÃO DN100



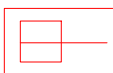

PROJETO DO AR COMPRIMIDO
ESC - 1:100

LEGENDA

-  PONTO DE AR COMPRIMIDO MEDICINAL EMBUTIDO NO PISO
-  PONTO DE VÁCUO EMBUTIDO NO PISO
-  TUBULAÇÃO DE AR COMPRIMIDO - PVC
-  TUBULAÇÃO DE VÁCUO - PVC



Prefeitura Municipal de Itápolis
Secretaria Municipal de Obras

Av. Florêncio Terra, 399 - Centro - Itápolis (SP) Tel: (16) 3263-8000
CNPJ: 49.979.255/0001-37 E-mail: secretariaplanejamento@itapolis.sp.gov.br

Título : PROJETO REFORMA/AMPLIAÇÃO - CENTRO ESPECIALIZADO EM ODONTOLOGIA - CEO		
Objeto : Projeto do Ar Comprimido - DETALHES		
Proprietário : PREFEITURA MUNICIPAL DE ITÁPOLIS - ESTADO DE SÃO PAULO		
Endereço : AV. PRESIDENTE VALENTIM GENTIL, Nº 335 - CENTRO		
Escala : INDICADA	Data : FEV/2026	ART : -----
<p>PREFEITURA MUNICIPAL DE ITÁPOLIS</p> <p>Secretaria Municipal de Planejamento</p> <p>Depto. de Aprovação de Projetos - Setor de Cadastro Municipal</p> <p>PROJETO APROVADO</p> <p>Conforme Lei de Zoneamento e Uso e Ocupação do Solo e Código de Obras.</p> <p>Itápolis -SP, de de 201</p> <p>N.º do Processo: de de 201</p> <p>A aprovação deste não dá direito de ocupar o imóvel sem estar de posse do Termo de Habite-se (CVCO)</p>		Convenções:
		Proprietário Prefeitura Municipal de Itápolis Viadimir do Carmo Regiane
		Secretária Municipal de Saúde Rafaela Amanda Revoredo
		Assessor Adjunto de Obras Fábio Palanque
		Arquiteta Sueli Cristina Michieletto Emanuelle Vicentim CAU nº A23042-1
<p>CROQUI DE LOCALIZAÇÃO</p> 		QUADRO DE ÁREAS
Desenhista :		Folha : Tamanho :